Z.NR. 170/33 - BAUVORLAGE - M. 1:100

TYP „M" - MEIN IDEAL -

BAUHERR:
GESELLSCHAFT FÜR HYPOTHEKEN-ANKAUF G.M.B.H. BERLIN W 8, MOHRENSTR. 54 TEL. 42 FLORA 7041.

BAUSTELLE:
WANDLITZSEE,
PARZELLE Nº 55

AUSFÜHRUNG:
Deutsche Kupferhaus Gesellschaft m. b. H.
Berlin NW 7, Unter den Linden 65
Telefon: A 1 Jäger 2728

22.239. 14.3.33.

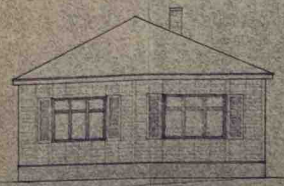

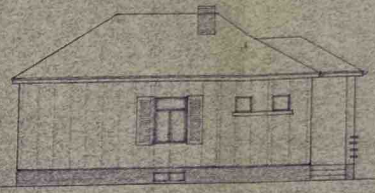

Baupolizeilich genehmigt.
Berlin, den 23. März 1933
Polizeipräsident
23. März 1933
Der Amtsvorsteher
im Baupolizeibezirke

Größte Dachgauben-Breite 1.50 m
Höhe der Türen im Keller mindestens 1.90 m

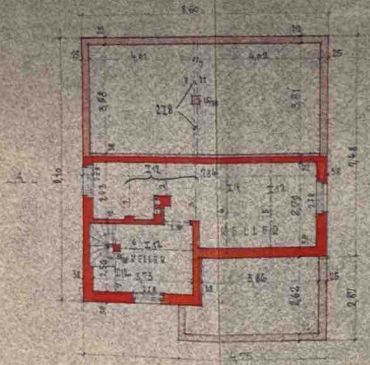


KELLERGESCHOSS

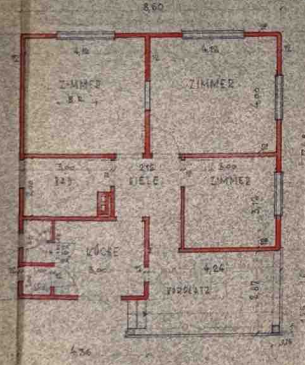


ERDGESCHOSS

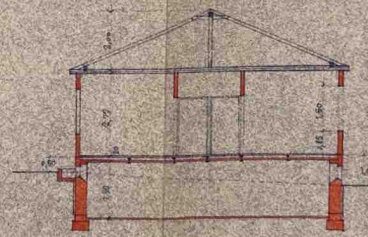

SCHNITT A-B

GEPLANTE KURPARK-PROMENADE

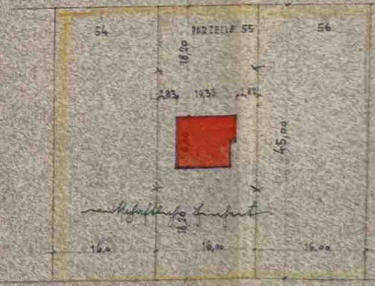


SEEBAD - KURSO

Baupolizeilich geprüft.
Berlin, den 24. März 1933
Polizeipräsident Abteilung
Bauabteilung

N

GRUNDSTÜCKGRÖSSE = 720.00 m²
BEBAUTETE FLÄCHE = 84.20 m²

Ges. f. Hypothekenankauf G. m. b. H.
in Liquidation.

LAGEPLAN M. 1:500